



# CARTA DEI SERVIZI

## Figebo srl

Tel: 0776 22361

Mail: [info@figebo.it](mailto:info@figebo.it)

[www.figebo.it](http://www.figebo.it)

Direttore Sanitario: Dott.ssa Di Pietro Barbara

Rev. 10 del 18/07/2025



ISO 9001:2008  
Azienda certificata ISO 9001 vision 2008

Il Centro .....	p.4
Laboratorio Analisi .....	p.5
Diagnostica Ecografica in 4D.....	p.6
Mammografia.....	p.7
Pet-Tc.....	p.9
Moc Dexa.....	p.10
Neurologia.....	p.11
Medicina Nucleare .....	p.12
Radiologia.....	p.13
Risonanza Magnetica.....	p.14
T.A.C. ....	p.15
Pneumologia .....	p.16
Ematologia .....	p.17
Allergologia.....	p.18
Cardiologia - Angiologia .....	p.19
Dermatologia .....	p.20
Endocrinologia e Diabetologia .....	p.21
Gastroenterologia.....	p.22
Ginecologia e Ostetricia .....	p.23
Oculistica .....	p.24
Ortopedia - Reumatologia.....	p.25
Otorinolaringoiatria.....	p.26
Urologia e Andrologia .....	p.27
Fisioterapia .....	p.28
Chiropratica .....	p.29
Medicina del Lavoro .....	p.30
Scienze della Nutrizione .....	p.31



## PRESENTAZIONE

Figebo è il centro polispecialistico di riferimento sul territorio da oltre 40 anni.

La soddisfazione del paziente è l'obiettivo primario dell'azienda, che investe costantemente in strumenti diagnostici di ultima generazione in grado di rilevare patologie già dai primissimi stadi. Una gamma di prestazioni offerte senza eguali ed in continua espansione, riduzione dei tempi di attesa ai vertici della categoria e cura del paziente in ogni fase, sono i fondamenti dell'impegno di Figebo nel soddisfare una clientela esigente, attenta all'invasività degli strumenti diagnostici ed alla ricerca di qualità senza compromessi.

Figebo è convenzionata con il Servizio Sanitario Nazionale. Inoltre, l'azienda ha stipulato convenzioni con i maggiori enti assicurativi, casse mutue e fondi sanitari per offrire ai propri clienti agevolazioni e sconti dedicate.

## IL CENTRO

I pazienti sono accolti in una struttura di oltre 2000 mq dotata di studi medici confortevoli e tecnologicamente all'avanguardia, sale di attesa climatizzate, aromaterapia e musica ambientale, TV e dispenser bar.

Tutti gli ambienti sono stati pensati per massimizzare l'esperienza cliente.



Figebo esegue esami di laboratorio ed indagini complesse con tecniche innovative, costantemente sottoposte a controllo qualità intra ed extra laboratorio.

### ORARIO PRELIEVI:

lun-mer-gio	7:00 - 11:30
mar-ven	7:00 - 16:00
sabato	7:00 - 11:30
domenica	8:00 - 11:00

### Nel nostro Centro è possibile effettuare:

- CHIMICA CLINICA
- EMATOLOGIA
- DOSAGGI ORMONALI
- DOSAGGIO FARMACI
- COAGULAZIONE
- MARKERS TUMORALI
- MARKERS EPATITE
- ESAMI MICROBIOLOGICI E PARASSITOLOGICI
- TOSSICOLOGIA
- POTENZIALE BIOLOGICO ANTIOSSIDANTE
- INTOLLERANZE ALIMENTARI (108 ALIMENTI)
- BIOLOGIA MOLECOLARE
- PRIST - RAST TEST
- SCREENING E TIPIZZAZIONE PAPILOMA VIRUS
- PRENATAL SAFE
- GASTROPANEL
- ORMONE ANTI-MULLERIANO
- TAMPONE RAPIDO FARINGEO
- AUTOIMMUNITÀ
- TEST DI RILEVAZIONE DROGHE SU URINE E MATRICE PILIFERA
- PCA3 GENE DEL CANCRO DELLA PROSTATA
- ANALISI DELL'UNGHIA PER DERMATOFITI
- FABER TEST
- ISAAC TEST
- TEST RAPIDO COVID-19
- TEST MOLECOLARE COVID
- NUTRINEXT TEST
- CARDIOSCREEN TEST
- ONCONEXT TEST



## DIAGNOSTICA ECOGRAFICA IN 4D

Apparecchiature di ultima generazione, come l'evoluto GE LOGIC E9, consentono di eseguire ecografie di altissima qualità grazie al sistema di **imaging armonico-tissutale** che permette di migliorare le immagini, eliminando gli artefatti. L'ecografia non comporta effetti collaterali per i pazienti, trattandosi di un esame ad ultrasuoni completamente innocuo ed indolore.

Figebo è lieta di poter offrire ai propri pazienti esami tridimensionali (3D) e quadridimensionali (4D) che permettono di visualizzare immagini in movimento ed in tempo reale. La consegna del referto e della relativa documentazione è immediata.

### Nel nostro Centro è possibile effettuare:

- ECOGRAFIA GASTROESOFAGEA NEONATALE
- ECOGRAFIA ANCA NEONATALE
- ECOCOLORDOPPLER VASI EPIAORTICI
- ECOGRAFIA ADDOME COMPLETO
- ECOGRAFIA EPATO-BILIARE
- ECOGRAFIA PARTI MOLLI
- ECOGRAFIA TIROIDE
- ECOGRAFIA TESTICOLARE
- ECOGRAFIA TRANSRETTALE
- ECOGRAFIA RENALE E VESCICALE
- ECOGRAFIE IN ECOCOLORDOPPLER
- ECOGRAFIA PROSTATICA



## MAMMOGRAFIA

Figebo vanta uno strumento per Tomosintesi grazie al quale è possibile eseguire mammografie ad alta definizione in grado di evidenziare lesioni anche molto piccole, come le micro calcificazioni; è l'indagine più affidabile in materia di diagnosi precoce del tumore alla mammella.

### Nel nostro Centro è possibile effettuare:

- ECOGRAFIA MAMMARIA BILATERALE E MONOLATERALE
- MAMMOGRAFIA CON TOMOSINTESI BILATERALE E MONOLATERALE
- AGOASPIRATO MAMMARIO
- PACCHETTO SENOLOGICO





40<sup>+</sup> Da quarant'anni  
al fianco dei nostri pazienti



## NUOVA PET-TC

GE | Discovery IQ

SISTEMA QUALITÀ



IN CONVENZIONE CON  
**SSN** SERVIZIO  
SANITARIO  
NAZIONALE

REFERTO IN TEMPI BREVI  
PERSONALE ALTAMENTE QUALIFICATO



FIGEBO Centro Polispecialistico Srl



Via Domenico Cimarosa, 86  
Cassino (FR) • 03043

☎ 0776 22361 | int. 285  
☎ 0776 23166



FAX 0776 310647  
☎ 338 5763940

## PET-TC

IN CONVENZIONE CON SSN

Tra le più avanzate metodiche di imaging metabolico attualmente disponibili, la PET-TC è una tecnica diagnostica di ultima generazione che trova ampio impiego nel campo dell'oncologia per la ricerca dei tumori primitivi e delle metastasi.

A differenza della convenzionale diagnostica per immagini, la PET-TC offre una maggiore accuratezza nella stadiazione delle neoplasie in fase di pre-trattamento, post-trattamento e follow-up e fornisce dati aggiuntivi nella valutazione dell'efficacia della terapia, con importanti conseguenze sulla scelta della terapia e sulla prognosi del paziente.

FIGEBO è tra i pochi centri della regione Lazio a poter vantare l'erogazione di questo importante servizio diagnostico.

Nel nostro Centro è possibile effettuare:

- PET-TC CON COLINA
- PET-TC CON FLUORO (FDG)



## MOC DEXA (MINERALOMETRIA OSSEA COMPUTERIZZATA)

È una tecnica di investigazione medico-diagnostico, il cui scopo è quello di indagare lo stato di mineralizzazione delle ossa.

Pertanto, permette di diagnosticare precocemente l'osteoporosi.

**Nel nostro Centro  
è possibile effettuare:**

- MOC LOMBARE E FEMORALE
- MOC TOTAL BODY

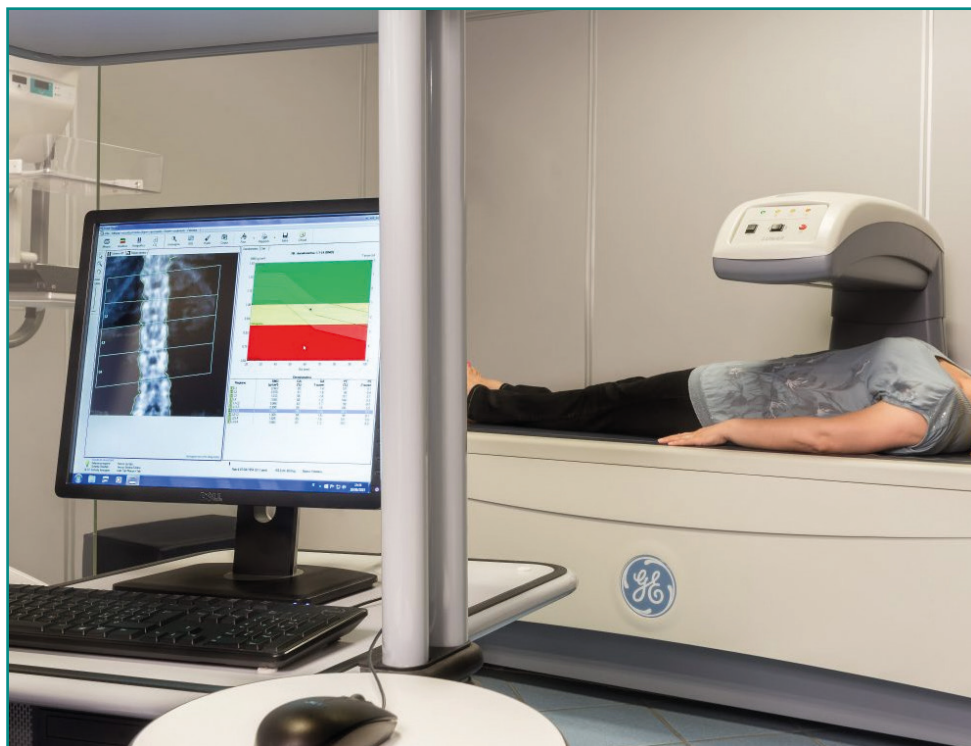

## NEUROLOGIA

### VISITA NEUROLOGICA

La Visita Neurologica consiste nella valutazione delle funzioni cognitive del paziente, seguita da un attento studio dei nervi cranici della visione, del gusto, dell'olfatto, della motricità oculare e del linguaggio. Vengono, inoltre, esplorate le funzioni motorie e sensitive, nonché la coordinazione e i riflessi.

### ELETTROMIOGRAFIA ED ELETTRONEUROGRAFIA SEMPLICE ARTI INFERIORI E SUPERIORI

È un esame strumentale che serve allo studio delle malattie del sistema nervoso periferico e dei muscoli, per localizzare la sede della lesione, stabilire la gravità e il decorso della malattia.

### ELETTROENCEFALOGRAMMA

È un esame che permette di registrare l'attività elettrica del cervello.

**Nel nostro Centro è possibile effettuare:**

- VISITA NEUROLOGICA
- ELETTROMIOGRAFIA ED ELETTRONEUROGRAFIA SEMPLICE ARTI INFERIORI E SUPERIORI
- ELETTROENCEFALOGRAMMA





# MEDICINA NUCLEARE

IN CONVENZIONE CON SSN

Gli esami di medicina nucleare, grazie all'uso di isotopi radioattivi ed a opportuni sistemi di rilevazione, permettono di ottenere immagini che evidenziano le caratteristiche funzionali e morfologiche del sistema biologico oggetto di indagine.

Figebo è dotata di una moderna Gamma camera a geometria variabile in grado di eseguire - oltre ai normali esami di scintigrafia miocardica, ossea, tiroidea, splenica, epica, renale e polmonare - anche l'esame di Tomoscintigrafia Miocardica (SPET), a riposo e dopo stimolo.

L'imaging scintigrafico mette in evidenza un'eventuale compromissione funzionale già prima che eventuali alterazioni anatomiche siano riconoscibili, risultando, pertanto, una importante opportunità per il paziente che necessiti di una diagnosi e di una prognosi.

**Nel nostro Centro  
è possibile effettuare:**

- ANGIOCARDIOSCINTIGRAFIA  
(a riposo e dopo stimolo)
- SCINTIGRAFIA OSSEA TOTAL BODY
- SCINTIGRAFIA OSSEA POLIFASICA
- SCINTIGRAFIA TIROIDEA
- SCINTIGRAFIA RENALE

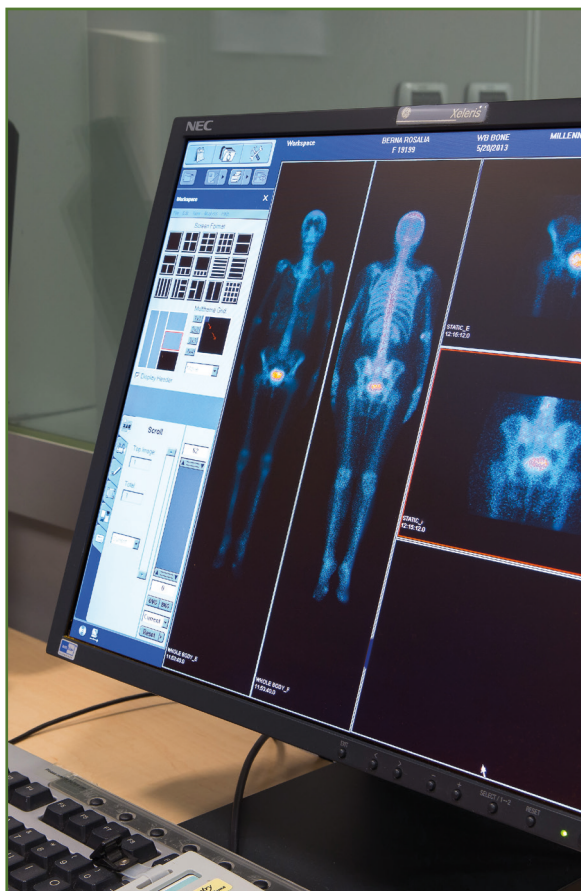

# RADIOLOGIA

IN CONVENZIONE CON SSN

## RADIOLOGIA DIGITALE

Figebo è dotata di strumenti digitali che consentono di effettuare ogni tipo di indagine radiologica, garantendo la migliore qualità delle immagini con la minore quantità di radiazioni alle quali il paziente è esposto. Tra gli altri, vengono eseguiti particolari esami con mezzo di contrasto come **digerente completo, clisma opaco, diretta addome ed apparato urinario.**

**Nel nostro Centro  
è possibile effettuare:**

- RX OSTEOARTICOLARE  
(Spalla, Ginocchio, Gomito, Piedi)
- RX DIGERENTE COMPLETO
- VALUTAZIONE ETÀ OSSEA
- RX DIRETTA ADDOME
- RX DIRETTA APPARATO URINARIO
- RX COLONNA IN TOTO
- RX SOTTO CARICO



## RADIOLOGIA ODONTOIATRICA DIGITALE

Le radiografie vengono eseguite con strumenti diagnostici di ultima generazione che permettono di ottenere immagini di elevatissima qualità in 2D e 3D. Ciò consente di programmare con maggior precisione eventuali interventi chirurgici e di implantologia.

**Il Cone Beam Sirona**, grazie all'accuratezza e nitidezza delle immagini, permette di rilevare le informazioni riducendo il tempo di esecuzione, il numero di scansioni necessarie e le radiazioni alle quali il paziente è esposto.

**Nel nostro Centro  
è possibile effettuare:**

- ORTOPANORAMICA
- TELERADIOGRAFIA DEL CRANIO
- STRATIGRAFIA TEMPORO-MANDIBOLARE DELL'ATM
- CONE BEAM

# RISONANZA MAGNETICA

IN CONVENZIONE CON SSN

Un Philips Ingenia 1,5 Tesla e personale di altissimo livello hanno reso questo servizio nel tempo tra i più richiesti dai pazienti. Si tratta di uno strumento non invasivo, dotato di un sistema interamente digitale che utilizza campi magnetici ed impulsi in radiofrequenza che eliminano il rischio biologico dovuto alle radiazioni ionizzanti. Velocità di esecuzione e massima accuratezza delle immagini sono garantiti.

Il gantry (tubo) tra i più ampi in circolazione permette maggior comfort anche per pazienti oversize e claustrofobici. Un sistema di ambient light con luci cromatiche e pannelli luminosi, rende accogliente e confortevole la sala diagnostica.

## Nel nostro Centro è possibile effettuare:

- RM COLONNA VERTEBRALE  
(cervicale, dorsale, lumbosacrale)
- RM OSTEOARTICOLARE  
(ginocchio, spalla, gomito, piede)
- RM CEREBRALE DEL COLLO
- RM TORACE
- RM ADDOME
- RM PELVI
- RM MAMMARIA
- ANGIO RM
- RM MULTIPARAMETRICA DELLA PROSTATA
- DEFECO RM
- COLANGIO RM
- ESAMI CON MEZZO DI CONTRASTO



# T.A.C.

ESAME SU CD E RICOSTRUZIONE IN 3D

## TAC 64 STRATI

Il Centro Figebo dispone di un macchinario per la TAC della GE Healthcare, la TC Revolution EVO, un macchinario innovativo progettato per supportare la più ampia gamma di applicazioni ed esaminare i tipi di pazienti più diversi, da quelli con traumi complessi a quelli con problemi oncologici.

## Nel nostro Centro è possibile effettuare:

- TC OSTEOARTICOLARE  
(Ginocchio, Spalla, Gomito, Piede, Collo, Ecc...)
- URO-TC
- TC CRANIO
- TCADDOME
- TC PELVI
- TC TORACE
- TC COLONNA VERTEBRALE
- TC TOTAL BODY
- DENTASCAN (con pellicola)
- COLONSCOPIA VIRTUALE
- ESAMI CON MEZZO DI CONTRASTO

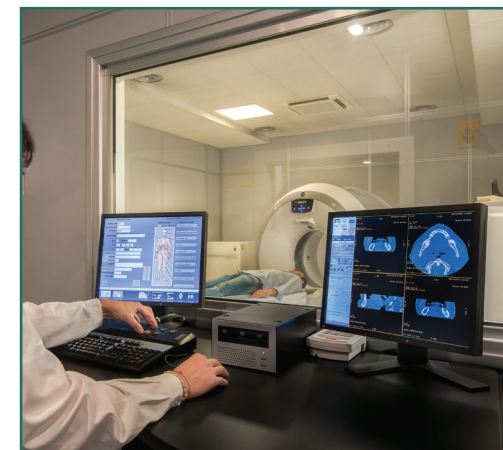



Il Centro è dotato di un'innovativa cabina pletismografica che consente una valutazione completa della funzionalità polmonare. La cabina è attrezzata per misurare cambiamenti di pressione, flussi o volumi: ad oggi la pletismografia è la metodica più affidabile per valutare in maniera completa i volumi polmonari statici, misurando la Capacità Funzionale Residua (FRC) e le resistenze delle vie aeree (Raw).

**Nel nostro Centro è possibile effettuare:**

- VISITA PNEUMOLOGICA
- SPIROMETRIA SEMPLICE
- SPIROMETRIA GLOBALE
- SPIROMETRIA CON TEST DI BRONCODILATAZIONE FARMACOLOGICA



Nel Centro la branca ematologica è seguita da anni da specialisti di ampia esperienza.

**Nel nostro Centro è possibile effettuare:**

- VISITA EMATOLOGICA
- VISITA TROMBOFILICA
- MONITORAGGIO TAO



In Figebo è attiva una sezione di Allergologia che offre soluzioni a problemi allergologici, con metodi sia clinico-terapeutici che di laboratorio.

I medici specialisti presenti sono in grado di offrire un supporto diagnostico al problema allergia, sia nei suoi aspetti clinico-terapeutici che in quelli di laboratorio.

**Nel nostro Centro  
è possibile effettuare:**

- VISITA SPECIALISTICA
- PATCH TEST
- PRICK TEST
- VISITA IMMUNOLOGICA

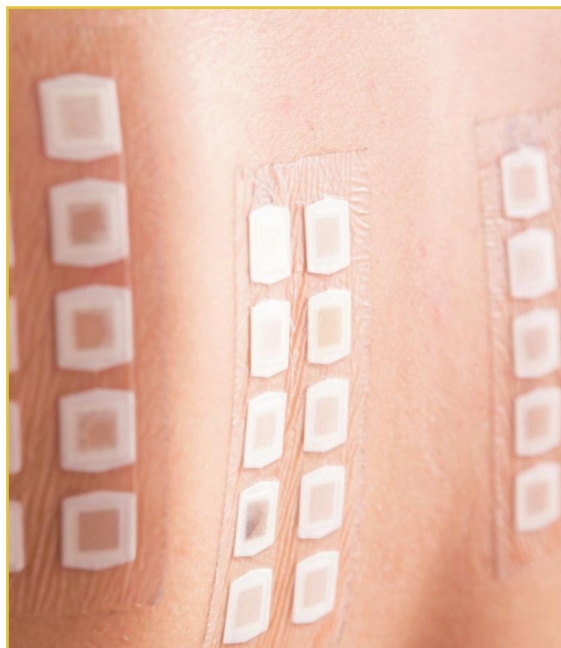

Il nostro team di esperti cardiologi ed angiologi esegue visite ed esami clinico-strumentali per la diagnosi ed il trattamento delle malattie cardiovascolari. Individuare precocemente i cosiddetti "fattori di rischio" - tra i quali iperglicemia, ipercolesterolemia e ipertensione arteriosa - rappresenta il più efficace metodo di prevenzione dei rischi.

**Nel nostro Centro è possibile effettuare:**

- VISITA CARDIOLOGICA ED ECG A RIPOSO (IN CONVENZIONE SSN)
- BUBBLE TEST
- ECG CON PROVA DA SFORZO
- HOLTER CARDIACO 24H
- HOLTER PRESSORIO 24H
- ECOCOLORDOPPLER CARDIACO 4D
- VISITA ANGIOLOGICA
- ECOCOLORDOPPLER ARTERIOSO E VENOSO ARTI SUPERIORI E INFERIORI
- ECOCOLORDOPPLER VASI EPIDIAFRAGMATICI
- ECOCOLORDOPPLER AORTA ADDOMINALE

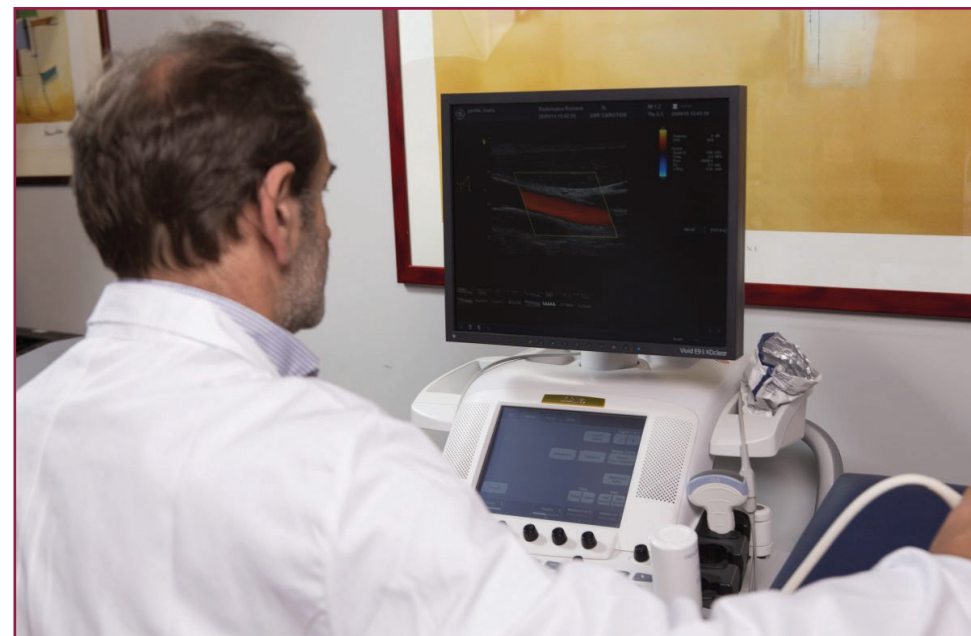



La sezione Dermatologia è dotata di un dermatoscopio digitale che permette uno studio approfondito dell'epidermide e l'ingrandimento delle lesioni pigmentate sospette, fondamentale per la prevenzione della degenerazione delle stesse in melanomi della cute.

L'Epiluminescenza digitale con registrazione è un esame non invasivo estensibile a qualsiasi fascia di età e condizione fisica. Il paziente riceve un referto con l'immagine a colori del neo e l'indicazione delle relative geometrie e dimensioni.

### Nel nostro Centro è possibile effettuare:

- VISITA DERMATOLOGICA
- EPILUMISCENZA DIGITALE CON REGISTRAZIONE
- DIATERMOCOAGULAZIONE
- CRIOTERAPIA
- CAUTERIZZAZIONE
- CURETTAGE MOLLUSCHI



Figebo offre specialisti di ampia esperienza e strumenti di ultima generazione per la diagnosi e la cura di diabete e patologie legate al sistema endocrino (tiroide, ipofisi, gonadi, metabolismo, ipertensione arteriosa).

### Nel nostro Centro è possibile effettuare:

- VISITA ENDOCRINOLOGICA
- VISITA DIABETOLOGICA
- ECOGRAFIA TIROIDEA
- ECOCOLORDOPPLER TIROIDEO



La sezione di Gastroenterologia permette di diagnosticare precocemente malattie epatiche, gastriche, pancreatiche e del piccolo intestino grazie all'utilizzo di innovativi test non invasivi (breath-test). Tra gli esami innocui per il paziente, Figebo vanta anche l'erogazione della colonscopia virtuale con TAC multistrato di ultima generazione, che permette di ottenere immagini virtuali del colon e di localizzare con precisione un'eventuale lesione.

Nel nostro Centro è possibile effettuare:

- VISITA GASTROENTEROLOGICA
- VISITA EPATOLOGICA
- VISITA PROCTOLOGICA
- BREATH TEST AL LATTOSIO, LATTULOSIO E GLUCOSIO
- TEST RAPIDO ALL'UREASI PER HP



In Figebo si eseguono visite ed esami ginecologici, rivolti a donne di tutte le età. La sezione di ostetricia segue clinicamente le future mamme lungo tutto il corso della gravidanza. Attraverso esami ecografici e flussi metrici è infatti possibile monitorare la biometria, la morfologia ed il benessere fetale, nonché di effettuare ecografie in 4D per visualizzare i tratti somatici del bambino mentre è in movimento all'interno del grembo.

Nel nostro Centro è possibile effettuare:

- VISITA GINECOLOGICA (IN CONVENZIONE SSN)
- THIN-PREP
- PAP-TEST
- SCREENING E TIPIZZAZIONE PER HPV
- TAMPONE VAGINALE E CERVICALE
- INSERIMENTO E RIMOZIONE IUD
- ECO-PELVICA
- ECO-ENDOVAGINALE
- MONITORAGGIO FOLLICOLARE
- ECO-OSTETRICA 3D-4D
- ECO-MORFOLOGICA
- ECO FLUSSIMETRIA
- TRANSLUCENZA NUCALE
- BITEST
- CARDIOTOCOGRAFIA
- ECOCARDIOGRAFIA FETALE
- VISITA SPECIALISTICA PER INFERTILITÀ DI COPPIA
- ECOGRAFIA CON CONTA DEI FOLLICOLI ANTRALI





Presso il nostro Centro è possibile sottoporsi a visita oculistica ed una serie di controlli sulla salute dell'occhio quali, ad esempio, l'osservazione della retina, l'analisi del cristallino, gli esami per diagnosticare il glaucoma e l'innovativo OCT.

Nel nostro Centro è possibile effettuare:

- VISITA OCULISTICA (IN CONVENZIONE SSN)
- CAMPO VISIVO
- FONDO DELL'OCCHIO
- TAMPONE CONGIUNTIVALE
- TOPOGRAFIA CORNEALE
- IDONEITÀ LAVORATIVA
- PER VIDEOTERMINALISTI (D.Lgs 81/08)
- VISITA PER RINNOVO PATENTE
- TEST DI SCHIRMER
- LAVAGGIO E DISOSTRUZIONE DELLE VIE LACRIMALI
- TONOMETRIA OCULARE
- PACHIMETRIA CORNEALE
- OCT



Negli ambulatori di ortopedia e reumatologia i pazienti con patologie ossee, delle articolazioni, dei muscoli, dei tendini e dei legamenti, vengono seguiti sia nella fase diagnostica che terapeutica. I nostri specialisti valutano e curano le patologie dell'apparato locomotore per evitare la comparsa o correggere la presenza di deformità. Tra le principali patologie curate in ortopedia sono presenti l'artrosi, l'artrite e la periartrite, la sindrome del tunnel carpale, le deformità della colonna vertebrale ed i disturbi della deambulazione.

Nel nostro Centro è possibile effettuare:

- VISITA ORTOPEDICA (IN CONVENZIONE SSN)
- VISITA REUMATOLOGICA
- INFILTRAZIONI INTRA-ARTICOLARI



La sezione di Otorinolaringoiatria utilizza strumenti diagnostici all'avanguardia per la prevenzione e la cura di malattie delle orecchie, del naso, del collo e della gola come adenoidi, tonsilliti o riniti allergiche.

Nel nostro Centro è possibile effettuare:

■ VISITA OTORINOLARINGOIATRICA (IN CONVENZIONE SSN)

- ESAME AUDIOMETRICO
- ESAME AUDIOVESTIBOLARE
- LAVAGGIO AURICOLARE
- FIBROLARINGOSCOPIA
- ESAME IMPEDENZIOMETRICO
- CITOLOGIA NASALE
- ESAME AUDIOMETRICO TONALE + VOCALE



Gli specialisti di Urologia ed Andrologia presenti nel Centro si occupano delle malattie dell'apparato uro-genitale nell'uomo e del sistema urinario nella donna, nonché malattie che interessano direttamente o indirettamente la sessualità maschile. Grazie alle metodiche computerizzate di ultima generazione, gli esami come lo spermioγραμμα vengono effettuate con un'affidabilità e una precisione unica.

Nel nostro Centro è possibile effettuare:

■ VISITA UROLOGICA (IN CONVENZIONE SSN)

- VISITA ANDROLOGICA
- ECOGRAFIE DELL'APPARATO URO-GENITALE
- ECOCOLORDOPPLER VASI SPERMATICI O TESTICOLARI
- ANALISI DEL LIQUIDO SEMINALE
- INFERTILITÀ MASCHILE
- UROFLUSSIMETRIA
- ECOCOLORDOPPLER PENIENO DINAMICO
- SPERMIOGRAMMA

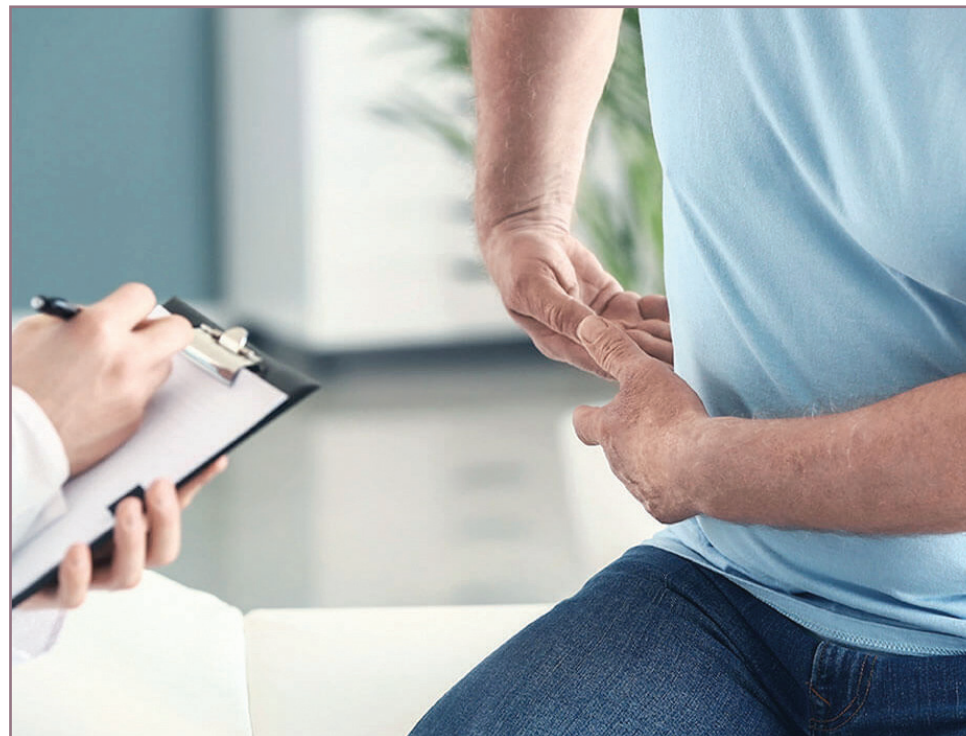



Figebo si avvale dell'esperienza ultradecennale dei propri operatori nel campo della Fisioterapia, accostando alle tecniche manuali più tradizionali strumenti digitali per il trattamento dell'ipertermia, permettendo la cura di patologie infiammatorie quali tendinite, lombartrosi, contratture. È inoltre possibile richiedere irradiazioni infrarosse, elettrostimolazione dei muscoli, rieducazione funzionale e rieducazione neuromotoria, in convenzione con il Servizio Sanitario Nazionale.

## Nel nostro Centro è possibile effettuare:

- LASERTERAPIA
- MAGNETOTERAPIA
- IPERTERMIA
- DIATERMIA A ONDE CORTE
- ULTRASUONI (IN CONVENZIONE SSN)
- IONOFRESI (IN CONVENZIONE SSN)
- ESERCIZI POSTURALI (metodica Mézières)
- GINNASTICA DOLCE
- GINNASTICA RESPIRATORIA
- PYLATES GYM
- ELETTROTHERAPIA ANTALGICA
- MASSOTERAPIA
- MASSAGGIOLINFATICO
- TRAZIONE VERTEBRALE
- GINNASTICA MANDIBOLARE
- CRIOLASUONI
- TECARTERAPIA
- ONDE D'URTO



Le mobilizzazioni vertebrali, ovvero le manipolazioni della colonna vertebrale, rappresentano uno dei metodi di cura naturale più diffusi al mondo. Non si limitano a trattare i sintomi del problema ma hanno focus sulla risoluzione delle cause che lo provocano. Problemi strutturali del corpo, in particolare che riguardano la colonna spinale, possono generare disfunzioni alla funzionalità, specialmente, del sistema nervoso. Ripristinato un corretto stato della colonna il corpo è capace di autoripararsi.

## TERAPIA MANIPOLATIVA in tre fasi:

Fase acuta - il paziente avverte il dolore

Fase di correzione - il dolore diminuisce ed inizia la fase di correzione dei punti deboli

Fase di regressione del dolore - ogni persona reagisce diversamente alla regressione della sintomatologia dolorosa.

Le mobilizzazioni vertebrali hanno il compito di prevenire numerosi problemi all'organismo ed al sistema nervoso, specialmente nelle persone che per ragioni professionali eseguono quotidianamente movimenti ripetitivi: sportivi, studenti che assumono una postura scorretta, chi viaggia in auto per molte ore.



Figebo offre servizi nell'ambito della medicina del lavoro e della sorveglianza sanitaria aziendale, per supportare le imprese nella tutela dello stato di salute e sicurezza dei loro dipendenti e collaboratori. Si erogano prestazioni sanitarie come analisi cliniche e diagnostiche, monitoraggio biologico e visite specialistiche per valutare la compatibilità tra le condizioni di salute dei lavoratori e le loro mansioni, individuare eventuali rischi e verificare l'efficacia delle misure di prevenzione dei rischi attuate dall'azienda. Figebo offre alle aziende pacchetti a prezzi estremamente competitivi e prelievi in sede, mentre i medici del lavoro possono usufruire di uno studio medico attrezzato nella struttura per eseguire le visite ai dipendenti delle aziende in gestione.

### Nel nostro centro è possibile effettuare:

- ANALISI CLINICHE
- ESAMI DIAGNOSTICI
- VISITE SPECIALISTICHE



### SCIENZE DELLA NUTRIZIONE

Le scienze della Nutrizione comprendono la valutazione del fabbisogno alimentare dell'individuo, la bromatologia (lo studio della composizione chimica degli alimenti e delle modificazioni indotte dai processi di cottura o di conservazione), la tecnologia alimentare, l'igiene degli alimenti.

Nuove applicazioni hanno ampliato queste discipline allo studio delle sostanze presenti negli alimenti (antiossidanti) e l'applicazione delle biotecnologie per ottenere prodotti alimentari compatibili con specifiche patologie.

### IMPEDENZIOMETRIA con INBODY 770

L'InBody Test 770 è uno strumento che consente di ottenere un'analisi della composizione corporea in modo rapido, preciso ed accurato. È l'unico analizzatore al mondo che misura l'impedenza del corpo al passaggio di una corrente elettrica a bassa potenza (BIA) ed è in grado di effettuare una misurazione multisegmentale e multifrequenziale in meno di un minuto, utilizzando 6 diverse frequenze di misurazione per i 5 segmenti corporei (tronco e 4 arti).

Grazie all'analisi della composizione corporea (acqua, massa grassa, massa magra, proteine e minerali), del grasso addominale e viscerale e degli altri parametri, l'InBody Test 770 fornisce informazioni essenziali ad una diagnosi precisa sullo stato nutrizionale del paziente e sull'eventuale percorso terapeutico o dietologico da intraprendere.

### Nel nostro Centro è possibile effettuare:

- VISITA NUTRIZIONISTA
- IMPEDENZIOMETRIA CON INBODY 770





